

3° AME Update in Endocrinologia Ginecologica

Roma
18-19 settembre
2026

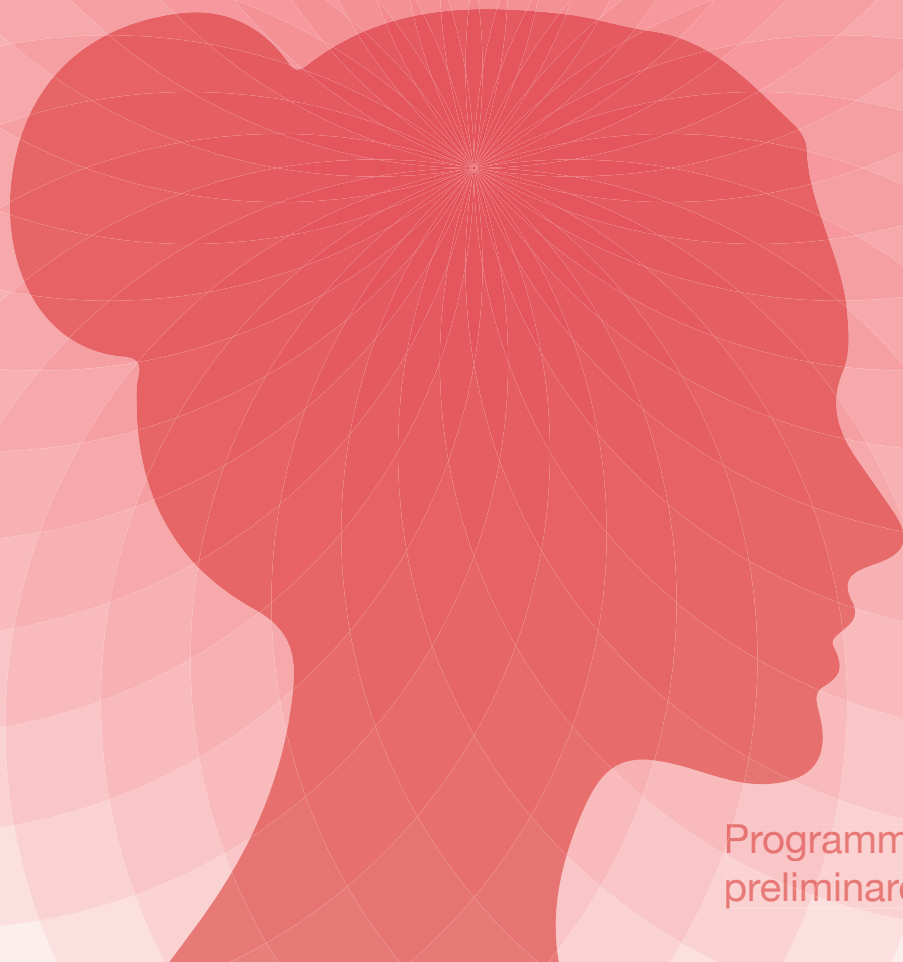

Associazione
Medici
Endocrinologi



Programma
preliminare

VENERDÌ 18 SETTEMBRE 2026

10.00 - 11.00 **Registrazione dei partecipanti**

11.00 - 11.30 **Apertura ed introduzione agli obiettivi formativi del Corso**

11.30 - 13.20 **CONTRACCEZIONE ORMONALE
PERSONALIZZAZIONE E SALUTE SISTEMICA**

- Estrogeni e progestinici naturali e selettivi
- Criteri di scelta per una contraccezione “sartoriale”
- Contraccezione in pazienti con rischio cardiovascolare, obesità, diabete ed epilessia
- La “Young User”: acquisizione del picco di massa ossea e aspetti medico-legali della prescrizione nella minore (consenso e privacy)
- Management del sanguinamento uterino non programmato durante la contraccezione
- Discussione
- Take home messages

13.20 - 13.45 **I LETTURA**

Le irregolarità mestruali in adolescenza

13.45 - 14.50 *Light lunch*

14.50 - 15.15 **II LETTURA**

Patologia tiroidea nella programmazione e gestione della gravidanza

15.15 - 15.50 **SESSUALITÀ NELLA COPPIA MATURA**

- La donna
- L'uomo

15.50 - 17.20 **MENOPAUSA. TERAPIA ORMONALE SOSTITUTIVA NEL 2026:
OLTRE I TABÙ**

- TOS: è necessaria una valutazione prima di iniziare ed un monitoraggio?
- Come scegliere la TOS
- Ormoni bio-identici:
evidenze cliniche e gestione delle aspettative della paziente
- Rischio oncologico e cardiovascolare della TOS.
Cosa cambia dopo la rimozione del black box warning della FDA
- Discussione
- Take home messages

17.20 - 17.45 *Coffee break*

17.45 - 19.15 **MENOPAUSA NEL 2026:
NON SOLO TERAPIA ORMONALE SOSTITUTIVA**

- Interventi sullo stile di vita e opzioni terapeutiche non ormonali
- Management della sindrome genito-urinaria
- Management dell'eccesso di peso e del rischio cardio-metabolico in menopausa
- Prevenzione e valutazione della perdita di massa ossea nella menopausa
- Gestione clinica e aspetti prescrittivi nella perdita di massa ossea in corso di TOS
- Discussione
- Take home messages

SABATO 19 SETTEMBRE 2026

08.45 - 10.00

POLIABORTIVITÀ

- Inquadramento diagnostico:
 - Il ruolo del Ginecologo
 - Il ruolo dell'Endocrinologo
- Il trattamento della poliabortività idiopatica
- Discussione
- Take home messages

10.00 - 11.00

FERTILITÀ

- Inquadramento della donna in una coppia con disturbi della fertilità
- Inquadramento del maschio in una coppia con disturbi della fertilità
- Management dell'eccesso di peso nella coppia con disturbi della fertilità
- Discussione
- Take home messages

11.00 - 11.30

Coffee break

11.30 - 13.30

PROCREAZIONE MEDICALMENTE ASSISTITA

- Indicazioni alla procreazione medicalmente assistita
- Le tecniche di PMA
- Gestione della gravidanza da PMA
- PMA ed esiti neonatali
- Preservazione della fertilità in condizioni di rischio oncologico
- Social Medical Freezing: opportunità, sfide e orizzonti futuri
- Discussione
- Take home messages

13.30 - 14.40

Light lunch

14.40 - 15.10

III LETTURA

Amenorrea ipotalamica funzionale

15.10 - 17.15

IPERANDROGENISMI

- Pitfalls nella diagnosi differenziale dell'iperandrogenismo femminile
- PMOS e non più PCOS: perché il cambiamento di nome?
- Quale trattamento dell'iperandrogenismo clinico nella PMOS (PCOS)?
- I trattamenti insulino-sensibilizzanti nella PMOS (PCOS): indicazioni ed evidenze cliniche
- Induzione dell'ovulazione e programmazione della gravidanza nella PMOS (PCOS)
- Come gestire l'eccesso di peso nella donna con PMOS (PCOS)
- Discussione
- Take home messages

17.15 - 17.30

Conclusioni e chiusura

INFORMAZIONI GENERALI

Sede del Corso

Ergife Palace Hotel

Largo Lorenzo Mossa 8 - 00165 Roma

QUOTE D'ISCRIZIONE

Le quote di iscrizione sono comprensive di IVA 22%

	entro il 31 luglio 2026	dopo il 31 luglio 2026
Soci AME	€ 180,00	€ 250,00
Non Soci AME	€ 200,00	€ 300,00
Specializzandi	€ 80,00	€ 80,00

La quota di iscrizione comprende:

- la partecipazione ai lavori scientifici;
- il kit congressuale;
- i light lunch e i coffee break durante l'evento.

Termine ultimo per le iscrizioni: **10 settembre 2026**.

Le eventuali iscrizioni pervenute dopo questo termine, verranno accettate salvo disponibilità di posti.

Al momento della registrazione in sede congressuale, il partecipante verrà considerato iscritto solamente se la quota corrispondente alla sua iscrizione risulterà essere stata regolarmente pagata.

Annullamenti e rimborsi: eventuali annullamenti dell'iscrizione saranno accettati entro il 31 luglio 2026 e daranno diritto ad un rimborso del 70% dell'importo versato. Dopo tale data saranno accettate solamente sostituzioni di nominativi, ma per le cancellazioni non sarà effettuato alcun rimborso.

Responsabile Scientifico

Prof. **Salvatore Monti**

UOSD di Endocrinologia e Diabetologia,
AOU Sant'Andrea di Roma

Segreteria Scientifica

Dott.ssa **Cecilia Motta**

UOSD di Endocrinologia e Diabetologia,
AOU Sant'Andrea di Roma

Dott. **Enrico Papini**

Dip. Endocrinologia
e Malattie del metabolismo
Ospedale Regina Apostolorum
Albano Laziale (RM)

Prof. **Rocco Rago**

Dip. Malattie di Genere Genitorialità
Bambino e Adolescente,
UOC Fisiopatologia della Riproduzione
e Andrologia
Ospedale Sandro Pertini di Roma

Segreteria Organizzativa

nord|est
congressi
professional congress organizers

Piazza di Pietra 63 - 00186 Roma
Tel. 06 68807925 - Fax 06 68212211

Via Portanuova 3 - 33100 Udine
Tel. 0432 21391 - Fax 0432 506687

segreteria@nordestcongressi.it
www.nordestcongressi.it