

Con il Patrocinio di



UniSR

Università Vita-Salute
San Raffaele



I.R.C.C.S. Ospedale
San Raffaele

Gruppo San Donato



Società Italiana
di Otorinolaringoiatria
e Chirurgia
Servicio Facciale



ASSOCIAZIONE UNIVERSITARIA
OTORINOLARINGOLOGI



AOOI
Associazione
Otorinolaringologi
Ospedalieri Italiani



Programma definitivo



26° CONGRESSO NAZIONALE AICEFF

RHINOPLASTY: ANCIENT NOBILITY AND TECHNOLOGICAL FUTURE

DIRETTORE

Mario Bussi

PRESIDENTE AICEFF

Patrizia Schiavon

MILANO

7 - 9 Maggio 2026

GIOVEDÌ 7 MAGGIO 2026

WORKSHOPS HANDS-ON

- 09.30 - 10.00 Workshop Hands-On OTOLOGIA "Sentire bene, sentirsi bene"
L.O. Piccioni, R.A. Battista
- 10.00 - 10.30 Workshop Hands-On
TRATTAMENTO DELLA CUTE PRE E POST-OPERATORIO **G. Paolino**
- 10.30 - 11.30 Workshop Hands-On RINOPLASTICA MEDICA **A. Redaelli**
- 11.30 - 12.00 Workshop Hands-On RINOMANOMETRIA **L. D'Ascanio**
- 12.15 - 12.45 Workshop Hands-On PIEZOELETTRICO **M. Bussi**
- 14.00 - 14.30 Apertura dei lavori e presentazione degli obiettivi formativi.
Introduzione degli amici facilitatori
A. Scattolin, S. Sciuto, R.A. Battista, F. Omenetti

SESSIONE I

LA DIAGNOSTICA, ASPETTI ESSENZIALI E NUOVE TECNOLOGIE

Moderatore: **L. Pignataro**

- 14.30 - 14.45 Dialogo e studio di richieste e aspettative: uso dei PROMS **F. Di Lallo**
- 14.45 - 15.00 Rinomanometria, valutazione funzionale prechirurgica **L. D'Ascanio**
- 15.00 - 15.15 Ecografia del naso:
un nuovo standard diagnostico o strumento complementare? **R.A. Battista**
- 15.15 - 15.30 K-NOSE Simulator **T.I. Losano**
- 15.30 - 15.40 Discussione

SESSIONE II

QUALI STRUMENTI IN RINOPLASTICA

Moderatori: **N. Bianco, G. Schiavone**

- 15.40 - 15.55 Strumenti "freddi": tradizione ed evoluzione **C. Guastella**
- 15.55 - 16.10 Piezoelettrico: uso parziale, uso esclusivo **L.O. Piccioni**
- 16.10 - 16.25 Tools motorizzati, uso sporadico, uso abituale **N. Bianco**
- 16.25 - 16.35 Discussione

SESSIONE III

APPROCCIO CHIUSO E APERTO

Moderatori: **C. Diana, L. Mosillo**

- 16.35 - 16.50 La mia nuova vecchia Closed Rhinoplasty **A. Varini**
- 16.50 - 17.05 La mia nuova vecchia Open Rhinoplasty **P. Schiavon**
- 17.05 - 17.15 Discussione

SESSIONE IV

LA RINOPLASTICA DI REVISIONE

Moderatori: **A. Bocchieri, D. Bertossi**

- 17.15 - 17.30 Retrazione alare: inquadramento e trattamento **A. Moretti**
- 17.30 - 17.45 Tips and tricks, fino a che limite? **T.M. Marianetti**
- 17.45 - 17.55 Discussione

SESSIONE V

LA PRESERVATION RHINOPLASTY

Moderatori: **M. Bussi, T.M. Marianetti**

- 17.55 - 18.10 Preservation rhinoplasty: principi guida e indicazioni **L. D'Ascanio**
- 18.10 - 18.40 Preservation rhinoplasty step by step **A. Göksel**
- 18.40 - 18.50 Discussione

VENERDÌ 8 MAGGIO 2026

SESSIONE VI

GESTIONE DEL DORSO

Moderatori: L.O. Piccioni, A. Varini

- 08.30 - 08.45 La struttura a T, crocevia estetico-funzionale **I. Tasca**
- 08.45 - 09.00 Indicazioni alla settoplastica extracorporea **F. Omenetti**
- 09.00 - 09.15 Ricostruzione endoscopica del setto: perforazioni settali **P. Carena**
- 09.15 - 09.30 Chirurgia del dorso post-traumatico **D. Minghetti**
- 09.30 - 09.45 Correzione del dorso in tecnica di preservazione **N. Vione**
- 09.45 - 10.00 Osteotomie, ostectomie, osteoplastica, nuovi orientamenti **D. Bertossi**
- 10.00 - 10.10 Discussione

SESSIONE VII

LA CHIRURGIA DELLA PUNTA, PICCOLO DISTRETTO, INFINITE VISIONI

Moderatori: P. Carena, M. de Vincentiis

- 10.10 - 10.25 Una guida semplice alla gestione di casi abituali **S. Mocella**
- 10.25 - 10.40 Gestione del supporto: SEG, columellar strut, principi guida **C. Diana**
- 10.40 - 10.55 Affrontare la punta complessa: strategia e accorgimenti **M. Bussi**
- 10.55 - 11.10 Risolvere la punta complessa:
algoritmo decisionale ed esperienza personale **F.W. Baruffaldi Preis**
- 11.10 - 11.20 Discussione

SESSIONE VIII

LA RINOPLASTICA CON INNESTO COSTALE

Moderatori: S. Mocella, M. Bussi

- 11.20 - 11.35 Quando e perché utilizzare l'innesto costale:
i limiti, i rischi, le corrette aspettative del prelievo costale **P. Schiavon**
- 11.35 - 11.50 La mia esperienza con l'uso di cartilagine costale **N. Bianco**
- 11.50 - 12.00 Discussione
- 12.00 - 13.00 **Assemblea AICEFF**
- 13.00 - 14.00 Lunch

SESSIONE IX

LA RINOPLASTICA DI REVISIONE, SITUAZIONI DIVERSE, OPINIONI DIVERSE

Moderatori: D. Bertossi, C. Parrilla

- 14.00 - 14.15 Il mio algoritmo predilige un approccio closed **L. Moscillo**
- 14.15 - 14.30 Il mio algoritmo predilige un approccio open **A. Bocchieri**
- 14.30 - 15.45 Blocking points in preservation rhinoplasty **A. Göksel**
- 15.45 - 15.55 Discussione

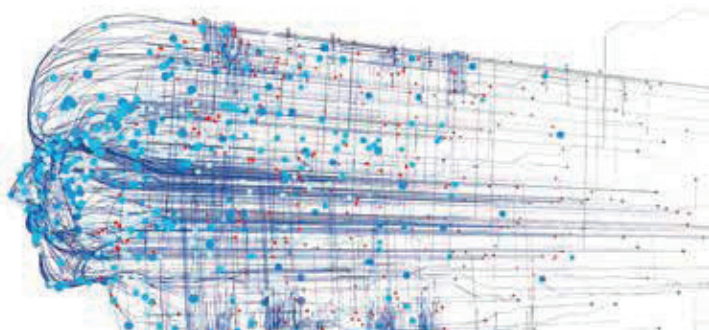

VENERDÌ 8 MAGGIO 2026

SESSIONE X

LA MEDICINA ESTETICA

Moderatori: **T.M. Marianetti, L. D'Ascanio**

- 15.55 - 16.05 Fillers e potenzialità nell'estetica nasale **A. Redaelli**
16.05 - 16.15 Principi della "rinoplastica elastica" **M. Pagano**
16.15 - 16.25 Rinoplastica estetica medica e chirurgica: esiste un criterio di scelta? **F. Segreto**
16.25 - 16.35 Trattamento dei piccoli difetti post chirurgici: l'opinione del chirurgo **T.M. Marianetti**
16.35 - 16.45 Trattamento cutaneo pre e postchirurgico **G. Schiavone**
16.45 - 16.55 Ialuronidasi: dosi e tempistiche **M. Ferraro**
16.55 - 17.05 Discussione

SESSIONE XI

Moderatori: **G. Paludetti, I. Tasca**

- 17.05 - 18.05 L'esperienza dei discenti del Master in Rinoplastica all'Istituto Gemelli, Roma
Moderatori: **C. Parrilla, A. Bocchieri**
Panelists: **L. Masciotra, A. Lazzarotto, A. Iademarco**
18.05 - 18.40 Esperienza Missione Umanitaria in Togo
Moderatore: **A. Bocchieri**
Panelists: **E. Facciuto, F. Seidita**

SABATO 9 MAGGIO 2026

SESSIONE XII

Moderatori: **S. Fania, A. Bocchieri**

- 08.30 - 10.00 Free papers e video
10.00 - 10.10 Discussione

SESSIONE XIII

Moderatori: **G. Paludetti, L.O. Piccioni**

- 10.10 - 10.35 My hybrid rhinoplasty **E. Robotti**
10.35 - 10.45 Discussione

SESSIONE XIV

INNESTI, QUANTII!

Moderatori: **N. Bianco, P. Schiavon**

- 10.45 - 11.00 Innesti: da camouflage a strut **L.O. Piccioni**
11.00 - 11.15 Uso equilibrato di innesti, attuali orientamenti **P.G. Giacomini**
11.15 - 11.30 Il diavolo si nasconde nei dettagli **P. Palma**
11.30 - 11.45 La distruzione nasale da esposizione a cocaina. Le difficili scelte ricostruttive **E. Robotti, M. Bussi**
11.45 - 12.35 Rib graft in rhinoplasty, my experience **E. Robotti**
12.35 - 12.45 Discussione
12.45 - 13.00 Premiazione contributi scientifici e consegna Premio AICEFF
13.00 Chiusura dei lavori

FACULTY

Franz Wilhelm Baruffaldi Preis	Milano	Stelio Mocella	Verona
Rosa Alessia Battista	Milano	Antonio Moretti	Chieti
Dario Bertossi	Verona	Luca Moschillo	Napoli
Nicola Bianco	Avellino	Filippo Omenetti	Milano
Armando Boccieri	Roma	Mauro Pagano	Genova
Mario Bussi	Milano	Pietro Palma	Milano
Paolo Carena	Pavia	Gaetano Paludetti	Roma
Luca D'Ascanio	Pesaro	Giovanni Paolino	Milano
Marco de Vincentiis	Roma	Claudio Parrilla	Roma
Francesca Di Lallo	Bologna	Lucia Oriella Piccioni	Milano
Cristina Diana	Bolzano	Lorenzo Pignataro	Milano
Enzo Facciuto	Napoli	Alessio Redaelli	Milano
Saverio Fania	Foggia	Enrico Robotti	Bergamo
Milena Ferraro	Caserta	Alberto Scattolin	Firenze
Pier Giorgio Giacomini	Roma	Patrizia Schiavon	Bologna
Abdülkadir Göksel	Turchia	Giovanni Franco Schiavone	Roma
Claudio Guastella	Milano	Sebastiano Sciuto	Roma
Antonio Iademarco	Roma	Francesco Segreto	Roma
Andrea Lazzarotto	Udine	Francesco Seidita	Trapani
Tomàs Ignacio Losano	Imola	Ignazio Tasca	Bologna
Tito Matteo Marianetti	Roma	Alessandro Varini	Trieste
Loredana Masciotra	Pescara	Nicola Vione	Torino
Domenico Minghetti	Ravenna		

INFORMAZIONI GENERALI

SEDE CONGRESSUALE

Centro congressi DIBIT 1 | Piano -2
Università Vita Salute San Raffaele
Via Olgettina 58 - 20132 Milano

ISCRIZIONE

Quote di iscrizione	entro 31/03/2026	dopo 31/03/2026
Soci AICEFF e RELATORI	€ 250,00	€ 300,00
Soci AICPE, AIOLP, GCORL e GOS	€ 300,00	€ 350,00
Non Soci AICEFF	€ 380,00	€ 430,00
Medici Estetici *	€ 125,00	€ 150,00
Medici Specializzandi **	€ 150,00	€ 200,00
Studenti **	iscrizione gratuita	iscrizione gratuita
Infermieri	€ 50,00	€ 50,00
Cena Sociale	€ 120,00	€ 120,00

* La quota di iscrizione per Medici Estetici dà diritto alla partecipazione alle seguenti sessioni:

- Giovedì 7 maggio 2026 mattino - Workshop Hands-On Rinoplastica Medica
- Venerdì 8 maggio 2026 pomeriggio - Sessione X "La Medicina Estetica"

** Gli specializzandi e gli studenti dovranno allegare una dichiarazione ufficiale attestante l'iscrizione alla scuola di specializzazione/al corso di laurea.

Le quote di iscrizione sono comprensive di IVA al 22% e includono la partecipazione ai lavori scientifici, il kit congressuale e l'attestato di partecipazione.

Ai partecipanti regolarmente iscritti verrà offerta a titolo gratuito la colazione di lavoro di venerdì 8 maggio 2026.

La quota Cena Sociale è comprensiva di IVA al 10%.

WORKSHOPS HANDS-ON

La partecipazione ai Workshops Hands-On di giovedì mattina 7 maggio 2026 è a numero chiuso e gratuita previa iscrizione al Congresso. Per motivi organizzativi si richiede la preiscrizione da effettuare tramite il form online.

CANCELLAZIONI

Eventuali annullamenti dell'iscrizione effettuati entro il 15 aprile 2026 daranno diritto ad un rimborso del 70% dell'importo versato. Dopo tale data non potrà essere garantito nessun rimborso. I rimborsi verranno effettuati dopo lo svolgimento dell'evento.

ECM

Provider: Nord Est Congressi Srl - ID 1682

Responsabile Scientifico: Dott.ssa Lucia Oriella Piccioni

Obiettivo formativo: Linee guidee - protocolli - procedure

Professioni accreditate: Medico chirurgo, Infermiere

Discipline accreditate: Otorinolaringoiatria, Chirurgia Maxillo-Facciale, Chirurgia Plastica e Ricostruttiva, Medicina Generale (Medici di Famiglia)

Evento Formativo: dalle ore 14.00 di giovedì 7 maggio 2026 alle ore 12.45 di sabato 9 maggio 2026

Crediti assegnati: 10,5

INFORMAZIONI GENERALI

Per avere diritto ai crediti formativi ECM è obbligatorio:

- partecipare almeno al 90% dell'attività formativa dichiarata e documentata attraverso le firme di presenza;
- appartenere ad una delle professioni e discipline per le quali è stato accreditato l'evento;
- svolgere la prova di verifica dell'apprendimento esclusivamente in modalità online accedendo al link inviato dal Provider all'e-mail personale del partecipante;
- aggiornare il profilo personale, compilare il questionario di gradimento e svolgere la prova di verifica entro massimo 3 giorni dal termine dell'evento (entro le 23.59 di martedì 12 maggio 2026);
- il test può essere effettuato solo una volta e sarà considerato superato al corretto completamento del 75% dei quesiti proposti;
- gli attestati ECM saranno inviati dal Provider dopo la verifica delle firme di presenza e il superamento del test finale.

CENA SOCIALE

La Cena sociale avrà luogo venerdì 8 maggio 2026 alle ore 20.30 presso il ristorante "Terrazza 13" (Via Schering, 13 20054 Segrate).

La partecipazione dovrà essere confermata in sede congressuale al desk della Segreteria, dove verrà consegnato l'invito nominale da presentare all'ingresso.

COME RAGGIUNGERE LA SEDE CONGRESSUALE

L'Ospedale San Raffaele è raggiungibile

• in auto:

tramite Tangenziale Est, imboccando: da nord Uscita Cascina Gobba; da sud Uscita Segrate. Sono disponibili 4 parcheggi a pagamento in loco, tra cui 1 parcheggio multipiano interrato: per arrivarci, seguire le indicazioni su Google Maps per "HSR - Parcheggio Multipiano", Via Fratelli Cervi, 205. È presente anche una stazione di ricarica per auto elettriche.

• in aereo:

- Da Linate: autobus Atm 923 fino al capolinea presso Ospedale San Raffaele.

- Da Malpensa: treno o Shuttle "Malpensa Express", quindi MM2 con fermata Cascina Gobba e Autobus Atm 925 direzione Milano 2 (stesso biglietto oppure Metro Leggera indicazione "San Raffaele" (ulteriore biglietto).

- Da Orio al Serio: autobus Autostradale o Shuttle, quindi MM2 con fermata Cascina Gobba e Autobus Atm 925 direzione Milano 2 (stesso biglietto) oppure Metro Leggera indicazione "San Raffaele" (ulteriore biglietto).

FOTO/VIDEO

Durante lo svolgimento del Congresso, professionisti incaricati dalla Segreteria Organizzativa potranno scattare fotografie e/o girare filmati. Tale materiale verrà utilizzato per scopi connessi all'evento (per esempio la pubblicazione sul sito internet del Congresso e/o dell'Associazione AICEFF). Per maggiori informazioni può rivolgersi al desk della Segreteria.

Per il supporto non condizionante all'organizzazione del Congresso si ringraziano:



MEDICOSS®



PICCIN

DIRETTORE

Mario Bussi
bussi.mario@hsr.it
I.R.C.C.S
Ospedale San Raffaele
Via Olgettina 60
20132 Milano

SEGRETERIA SCIENTIFICA

Lucia Oriella Piccioni
piccioni.luciaoriella@hsr.it
Rosa Alessia Battista
battista.rosaalexia@hsr.it
I.R.C.C.S
Ospedale San Raffaele
Via Olgettina 60
20132 Milano

SEGRETERIA ORGANIZZATIVA

nord est congressi
professionisti congressi organizzatori
Via Portanuova 3 - 33100 Udine
Tel. +39 0432 21391
Fax +39 0432 506687
Piazza di Pietra 63 - 00186 Roma
Tel. +39 06 68807925
Fax +39 06 68212211
mail@nordestcongressi.it
www.nordestcongressi.it