

Con il Patrocinio di



UniSR

Università Vita-Salute
San Raffaele



**I.R.C.C.S. Ospedale
San Raffaele**

Gruppo San Donato



Programma preliminare



26° CONGRESSO NAZIONALE AICEFF

RHINOPLASTY: ANCIENT NOBILITY AND TECHNOLOGICAL FUTURE

DIRETTORE

Mario Bussi

PRESIDENTE AICEFF

Patrizia Schiavon

MILANO

7 - 9 Maggio 2026

GIOVEDÌ 7 MAGGIO 2026

WORKSHOPS HANDS-ON

- 10.00 - 10.30 Workshop Hands-On OTOLOGIA "Sentire bene, sentirsi bene"
L.O. Piccioni, R.A. Battista
- 10.30 - 11.00 Workshop Hands-On
TRATTAMENTO DELLA CUTE PRE E POST-OPERATORIO **G. Paolino**
- 11.00 - 12.00 Workshop Hands-On RINOPLASTICA MEDICA **A. Redaelli**
- 12.00 - 12.30 Workshop Hands-On RINOMANOMETRIA **L. D'Ascanio**
- 12.30 - 13.00 Workshop Hands-On PIEZOELETTRICO **M. Bussi**
- 14.00 - 14.30 Apertura dei lavori e presentazione degli obiettivi formativi.
Introduzione degli amici facilitatori
A. Scattolin, S. Sciuto, R.A. Battista, F. Omenetti

SESSIONE I

LA DIAGNOSTICA, ASPETTI ESSENZIALI E NUOVE TECNOLOGIE

Moderatori: **L. Pignataro, G. Tortoriello**

- 14.30 - 14.45 Dialogo e studio di richieste e aspettative: uso dei PROMS **F. Di Lallo**
- 14.45 - 15.00 Rinomanometria, valutazione funzionale prechirurgica **L. D'Ascanio**
- 15.00 - 15.15 Ecografia del naso e del volto:
un nuovo standard diagnostico o strumento complementare **R.A. Battista**
- 15.15 - 15.30 K-NOSE Simulator **T.I. Losano**
- 15.30 - 15.40 Discussione

SESSIONE II

QUALI STRUMENTI IN RINOPLASTICA

Moderatori: **N. Bianco, G. Schiavone**

- 15.40 - 15.55 Strumenti "freddi": tradizione ed evoluzione **C. Guastella**
- 15.55 - 16.10 Piezoelettrico: uso parziale, uso esclusivo **L.O. Piccioni**
- 16.10 - 16.25 Tools motorizzati, uso sporadico, uso abituale **N. Bianco**
- 16.25 - 16.35 Discussione

SESSIONE III

APPROCCIO CHIUSO E APERTO

Moderatori: **C. Diana, L. Mosillo**

- 16.35 - 16.50 La mia nuova vecchia Closed Rhinoplasty **A. Varini**
- 16.50 - 17.05 La mia nuova vecchia Open Rhinoplasty **P. Schiavon**
- 17.05 - 17.15 Discussione

SESSIONE IV

LA RINOPLASTICA DI REVISIONE

Moderatori: **A. Bocchieri, D. Bertossi**

- 17.15 - 17.30 Retrazione alare: inquadramento e trattamento **A. Moretti**
- 17.30 - 17.45 Tips and tricks, fino a che limite? **T.M. Marianetti**
- 17.45 - 17.55 Discussione

SESSIONE V

LA PRESERVATION RHINOPLASTY

Moderatori: **M. Bussi, T.M. Marianetti**

- 17.55 - 18.10 Preservation rhinoplasty: principi guida e indicazioni **L. D'Ascanio**
- 18.10 - 18.40 Preservation rhinoplasty step by step **A. Göksel**
- 18.40 - 18.50 Discussione

VENERDÌ 8 MAGGIO 2026

SESSIONE VI

GESTIONE DEL DORSO

Moderatori: L.O. Piccioni, A. Varini

- 08.30 - 08.45 La struttura a T, crocevia estetico-funzionale **I. Tasca**
- 08.45 - 09.00 Indicazioni alla settoplastica extracorporea **S. Righini**
- 09.00 - 09.15 Ricostruzione endoscopica del setto: perforazioni settali **P. Carena**
- 09.15 - 09.30 Chirurgia del dorso post-traumatico **D. Minghetti**
- 09.30 - 09.45 Correzione del dorso in tecnica di preservazione **N. Vione**
- 09.45 - 10.00 Osteotomie, ostectomie, osteoplastica, nuovi orientamenti **D. Bertossi**
- 10.00 - 10.10 Discussione

SESSIONE VII

LA CHIRURGIA DELLA PUNTA, PICCOLO DISTRETTO, INFINITE VISIONI

Moderatori: P. Carena, M. de Vincentiis

- 10.10 - 10.25 Una guida semplice alla gestione di casi abituali **S. Mocella**
- 10.25 - 10.40 Gestione del supporto: SEG, columellar strut, principi guida **C. Diana**
- 10.40 - 10.55 Affrontare la punta complessa: strategia e accorgimenti **M. Bussi**
- 10.55 - 11.10 Risolvere la punta complessa:
algoritmo decisionale ed esperienza personale **F.W. Baruffaldi Preis**
- 11.10 - 11.20 Discussione

SESSIONE VIII

LA RINOPLASTICA CON INNESTO COSTALE

Moderatori: S. Mocella, M. Bussi

- 11.20 - 11.35 Quando e perché utilizzare l'innesto costale:
i limiti, i rischi, le corrette aspettative del prelievo costale **P. Schiavon**
- 11.35 - 11.50 La mia esperienza con l'uso di cartilagine costale **N. Bianco**
- 11.50 - 12.00 Discussione
- 12.00 - 13.00 **Assemblea AICEFF**
- 13.00 - 14.00 Lunch

SESSIONE IX

LA RINOPLASTICA DI REVISIONE, SITUAZIONI DIVERSE, OPINIONI DIVERSE

Moderatori: D. Bertossi, C. Parrilla

- 14.00 - 14.15 Il mio algoritmo predilige un approccio closed **L. Moscillo**
- 14.15 - 14.30 Il mio algoritmo predilige un approccio open **A. Bocchieri**
- 14.30 - 15.45 Blocking points in preservation rhinoplasty **A. Göksel**
- 15.45 - 15.55 Discussione

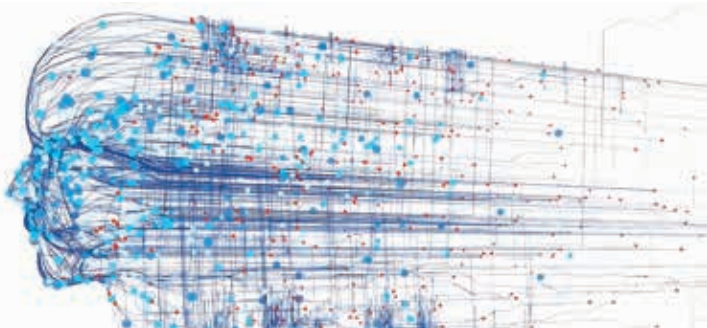

VENERDÌ 8 MAGGIO 2026

SESSIONE X

LA MEDICINA ESTETICA

Moderatori: T.M. Marianetti, L. D'Ascanio

- 15.55 - 16.05 Fillers e potenzialità nell'estetica nasale **A. Redaelli**
- 16.05 - 16.15 Principi della "rinoplastica elastica" **M. Pagano**
- 16.15 - 16.25 Rinoplastica estetica medica e chirurgica: esiste un criterio di scelta? **F. Segreto**
- 16.25 - 16.35 Trattamento dei piccoli difetti post chirurgici: l'opinione del chirurgo **T.M. Marianetti**
- 16.35 - 16.45 Trattamento cutaneo pre e postchirurgico **G. Schiavone**
- 16.45 - 16.55 Ialuronidasi: dosi e tempistiche **M. Ferraro**
- 16.55 - 17.05 Discussione

SESSIONE XI

Moderatori: G. Paludetti, I. Tasca

- 17.05 - 18.05 L'esperienza dei discenti del Master in Rinoplastica all'Istituto Gemelli, Roma
Moderatori: C. Parrilla, A. Bocchieri
Panelists: L. Masciotra, A. Lazzarotto, A. Iademarco
- 18.05 - 18.40 Esperienza Missione Umanitaria in Togo
Moderatori: A. Bocchieri, M. Pino
Panelists: E. Facciuto, F. Seidita

SABATO 9 MAGGIO 2026

SESSIONE XII

Moderatori: S. Fania, A. Bocchieri

- 08.30 - 10.00 Free papers e video
- 10.00 - 10.10 Discussione

SESSIONE XIII

Moderatori: G. Paludetti, L.O. Piccioni

- 10.10 - 10.35 My hybrid rhinoplasty **E. Robotti**
- 10.35 - 10.45 Discussione

SESSIONE XIV

INNESTI, QUANTI!

Moderatori: N. Bianco, P. Schiavon

- 10.45 - 11.00 Innesti: da camouflage a strut **L.O. Piccioni**
- 11.00 - 11.15 Uso equilibrato di innesti, attuali orientamenti **P.G. Giacomini**
- 11.15 - 11.30 Il diavolo si nasconde nei dettagli **P. Palma**
- 11.30 - 11.45 La distruzione nasale da esposizione a cocaina. Le difficili scelte ricostruttive **E. Robotti, M. Bussi**
- 11.45 - 12.35 Rib graft in rhinoplasty, my experience **E. Robotti**
- 12.35 - 12.45 Discussione
- 12.45 - 13.00 Premiazione contributi scientifici e consegna Premio AICEFF
- 13.00 Chiusura dei lavori

FACULTY

Franz Wilhelm Baruffaldi Preis	Milano	Antonio Moretti	Chieti
Rosa Alessia Battista	Milano	Luca Moscillo	Napoli
Dario Bertossi	Verona	Filippo Omenetti	Milano
Nicola Bianco	Avellino	Mauro Pagano	Genova
Armando Boccieri	Roma	Pietro Palma	Milano
Mario Bussi	Milano	Gaetano Paludetti	Roma
Paolo Carena	Pavia	Giovanni Paolino	Milano
Luca D'Ascanio	Pesaro	Claudio Parrilla	Roma
Marco de Vincentiis	Roma	Lucia Oriella Piccioni	Milano
Francesca Di Lallo	Bologna	Lorenzo Pignataro	Milano
Cristina Diana	Bolzano	Massimiliano Pino	Novara
Enzo Facciuto	Napoli	Alessio Redaelli	Milano
Saverio Fania	Foggia	Stefano Righini	Milano
Milena Ferraro	Caserta	Enrico Robotti	Bergamo
Pier Giorgio Giacomini	Roma	Alberto Scattolin	Firenze
Abdülkadir Göksel	Turchia	Patrizia Schiavon	Bologna
Claudio Guastella	Milano	Giovanni Franco Schiavone	Roma
Antonio Iademarco	Roma	Sebastiano Sciuto	Roma
Andrea Lazzarotto	Udine	Francesco Segreto	Roma
Tomàs Ignacio Losano	Imola	Francesco Seidita	Trapani
Tito Matteo Marianetti	Roma	Ignazio Tasca	Bologna
Loredana Masciotra	Pescara	Giuseppe Tortoriello	Napoli
Domenico Minghetti	Ravenna	Alessandro Varini	Trieste
Stelio Mocella	Verona	Nicola Vione	Torino

INFORMAZIONI GENERALI

SEDE CONGRESSUALE

Centro congressi DIBIT 1
Università Vita Salute San Raffaele
Via Olgettina 58 - 20132 Milano

ISCRIZIONE

L'iscrizione si effettua tramite il form disponibile online sul sito www.nordestcongressi.it

QUOTE DI ISCRIZIONE

	entro 31/03/2026	dopo 31/03/2026
Soci AICEFF e RELATORI	€ 250,00	€ 300,00
Soci AICPE, AIOLP, GCORL e GOS	€ 300,00	€ 350,00
Non Soci AICEFF	€ 380,00	€ 430,00
Medici Estetici *	€ 125,00	€ 150,00
Medici Specializzandi **	€ 150,00	€ 200,00
Studenti **	iscrizione gratuita	iscrizione gratuita
Infermieri	€ 50,00	€ 50,00
Cena Sociale	€ 120,00	€ 120,00

* La quota di iscrizione per Medici Estetici dà diritto alla partecipazione alle seguenti sessioni:

- Giovedì 7 maggio 2026 mattino - Workshop Hands-On Rinoplastica Medica
- Venerdì 8 maggio 2026 pomeriggio - Sessione X "La Medicina Estetica"

** Gli specializzandi e gli studenti dovranno allegare una dichiarazione ufficiale attestante l'iscrizione alla scuola di specializzazione/al corso di laurea.

Le quote di iscrizione sono comprensive di IVA al 22% e includono la partecipazione ai lavori scientifici, il kit congressuale e l'attestato di partecipazione.

Ai partecipanti regolarmente iscritti verrà offerta a titolo gratuito la colazione di lavoro di venerdì 8 maggio 2026.

La quota Cena Sociale è comprensiva di IVA al 10%.

WORKSHOPS HANDS-ON

La partecipazione ai Workshops Hands-On di giovedì mattina 7 maggio 2026 è a numero chiuso e gratuita previa iscrizione al Congresso. Per motivi organizzativi si richiede la preiscrizione da effettuare tramite il form online.

CANCELLAZIONI

Eventuali annullamenti dell'iscrizione effettuati entro il 15 aprile 2026 daranno diritto ad un rimborso del 70% dell'importo versato. Dopo tale data non potrà essere garantito nessun rimborso. I rimborsi verranno effettuati dopo lo svolgimento dell'evento.

ECM

Provider: Nord Est Congressi Srl - ID 1682

Professioni accreditate: Medico chirurgo, Infermiere.

Discipline accreditate: Otorinolaringoiatria, Chirurgia Maxillo-Facciale, Chirurgia Plastica e Ricostruttiva, Medicina Generale (Medici di Famiglia).

Evento Formativo: dalle ore 14.00 di giovedì 7 maggio 2026 alle ore 12.15 di sabato 9 maggio 2026.

CENA SOCIALE

La Cena sociale avrà luogo venerdì 8 maggio 2026 alle ore 20.30.

La partecipazione dovrà essere confermata in sede congressuale al desk della Segreteria, dove verrà consegnato l'invito nominale da presentare all'ingresso.

COME RAGGIUNGERE LA SEDE CONGRESSUALE

L'Ospedale San Raffaele è raggiungibile

• in auto:

tramite Tangenziale Est, imboccando: da nord Uscita Cascina Gobba; da sud Uscita Segrate. Sono disponibili 4 parcheggi a pagamento in loco, tra cui 1 parcheggio multipiano interrato: per arrivarci, seguire le indicazioni su Google Maps per "HSR - Parcheggio Multipiano", Via Fratelli Cervi, 205. È presente anche una stazione di ricarica per auto elettriche.

• in aereo:

- Da Linate: autobus Atm 923 fino al capolinea presso Ospedale San Raffaele.

- Da Malpensa: treno o Shuttle "Malpensa Express", quindi MM2 con fermata Cascina Gobba e Autobus Atm 925 direzione Milano 2 (stesso biglietto oppure Metro Leggera indicazione "San Raffaele" (ulteriore biglietto).

- Da Orio al Serio: autobus Autostradale o Shuttle, quindi MM2 con fermata Cascina Gobba e Autobus Atm 925 direzione Milano 2 (stesso biglietto) oppure Metro Leggera indicazione "San Raffaele" (ulteriore biglietto).

DIRETTORE

Mario Bussi

bussi.mario@hsr.it

I.R.C.C.S

Ospedale San Raffaele

Via Olgettina 60

20132 Milano

SEGRETERIA SCIENTIFICA

Lucia Oriella Piccioni

piccioni.luciaoriella@hsr.it

Rosa Alessia Battista

battista.rosaalessia@hsr.it

I.R.C.C.S

Ospedale San Raffaele

Via Olgettina 60

20132 Milano

SEGRETERIA ORGANIZZATIVA

nord est
congressi

professionisti congressi organizzati

Via Portanuova 3 - 33100 Udine

Tel. +39 0432 21391

Fax +39 0432 506687

Piazza di Pietra 63 - 00186 Roma

Tel. +39 06 68807925

Fax +39 06 68212211

mail@nordestcongressi.it

www.nordestcongressi.it